JAKTKARTA

Sorsele Övre Allmänningsskog

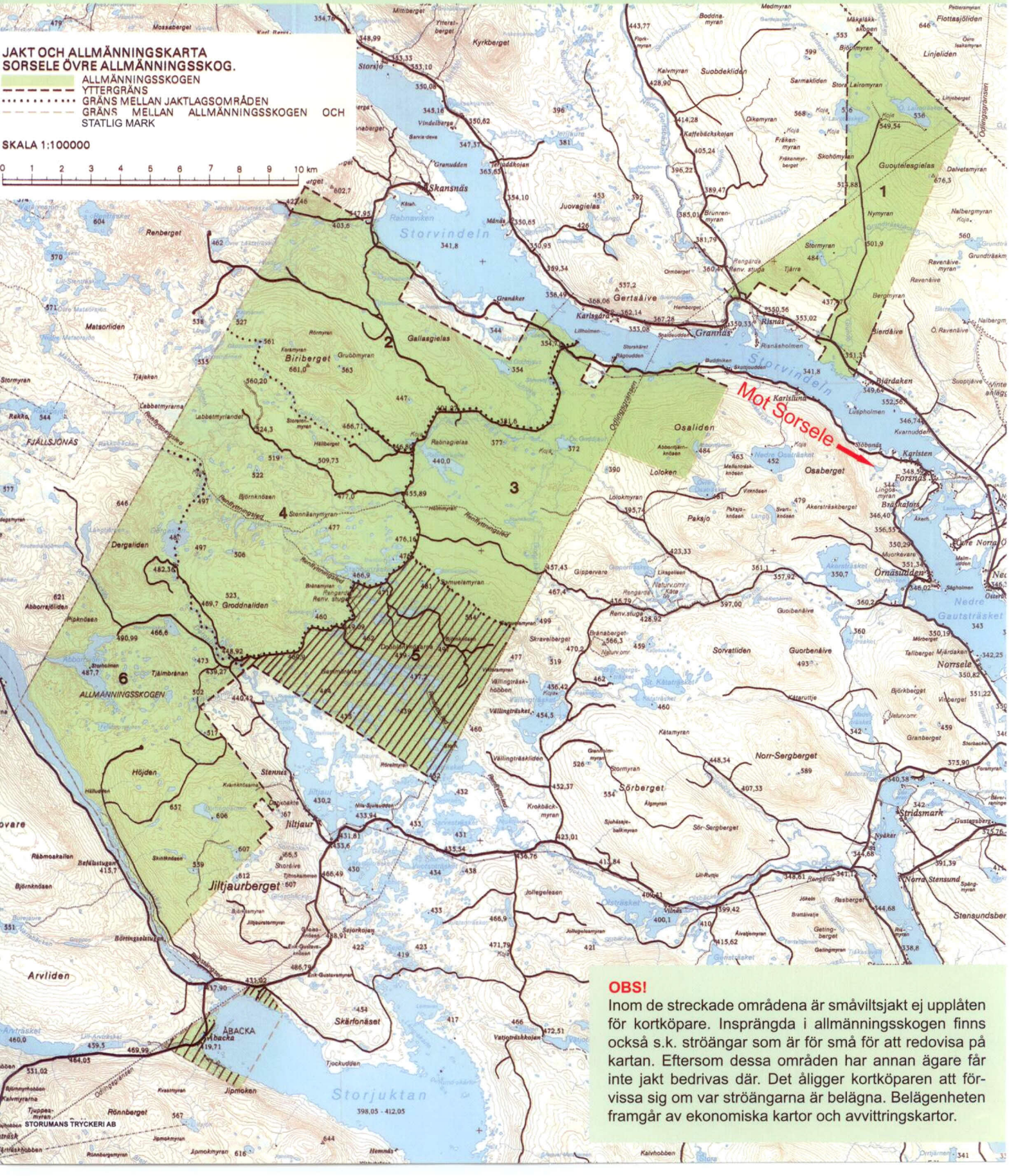

OBS!
Inom de streckade områdena är småviltsjakt ej upplåten för kortköpare. Insprängda i allmänningsskogen finns också s.k. ströängar som är för små för att redovisa på kartan. Eftersom dessa områden har annan ägare får inte jakt bedrivas där. Det åligger kortköparen att förvissa sig om var ströängarna är belägna. Belägenheten framgår av ekonomiska kartor och avvittringskartor.